

YFIRLÝSING UM LANDAMERKI

MILLI KROPPSTAÐA OG VÍFILSMÝRA Í ÍSAFJARÐARBÆ

Landamerki milli jarðanna Kropppstaða með landeignanr. L141019 annars vegar og Vífilsmýra með landeignanr. L141032 hins vegar hafa verið hnitsett. Lýsing á legu landamerkjanna er að finna í meðfylgjandi uppdrætti (fylgiskjal 1) en hann lýsir sameiginlegum skilningi núverandi landeigenda um legu merkjanna.

Fullt samkomulag er meðal landeigenda að skipta landinu á þann hátt sem fram kemur á uppdrættinum (fylgiskjal 1) þar sem landamerki milli þeirra hafa verið sett inn með hnitum.

Í Landamerkjabók Ísafjarðarsýslu 1883-1958 er að finna eftirfarandi í lýsingum jarðanna:

Landamerki á jörðinni Kropppstöðum í Korpudal nr. 234 í Vestur Ísafjarðarsýslu.

„Merki milli Kropppstaða og Kirkjubóls eru 3 steinar í Álabrekkunni og úr þeim yfir Stórhaldið í lækjarfarveg sem er innan til við svonefndan Bæjarhrygg og eftir honum til fjalls. Aftur liggur merkið frá svonefndum steinum í Álabrekkunum, beint yfir að Hestá í auðkenndan jarðstólpa sem rekinn er niður á eystri árbakkanum. Eftir það ræður Hestá merkjum inn að Breiðeyri að undanskildum litlum eyrartanga sem er frá Vífilsmýrum og er hann fráskilinn Kropppstaðalandi með girðingu. Merki milli Kropppstaða og Efstabóls eru í svokallaða Merki slá er liggur frá Korpu beina línu til fjalls Kropppstaðamegin í svokallaða tvísteina. Landamerki fyrir neðan Korpu eru eftir gömlum farveg sem Korpa hefur áður runnið í og skiftir hann því merkjum milli Kropppstaða og Hests og er hann óslitinn yfir í Hestá. Neðst er fyrnefndur árfarvegur einnig merki milli Kropppstaðaengjanna annars vegar og áðurnefndrar Breiðeyrar frá Hóli, hins vegar og endar sem fyr er sagt við Hestá. Gjört á Kropppstöðum 21. jan. 1921.“

Landamerki Vífilsmýra nr. 132 í Mosvallahreppi.

a. Milli Hóls og Vífilsmýra. Einhamar er stendur á Kolturlág að bera í fjallsbrún og frá honum sjónhending eptir steinaröð niður í Hestá. Síðan er Hestá merki milli aðliggjandi jarða.

b. Milli kotsins Betaníu og Vífilsmýra er þverá eða lækur er rennur í Hestá innanvert við Betaníu. Vífilsmýrar eiga slægjur miklar austan vert við Hestá, á svokölluðum Eyrum yfir að Korglænu og inn fyrir Hrossakrók.

Flateyri 23 maí 1890.“

Í landamerkjayfirlýsingu þessari hafa landamerki á milli jarðanna Kropppstaða og Vífilsmýra í Ísafjarðarbæ verið hnitsett í samræmi við ofangreindar lýsingar.

Ragnfríður 10/01/21
Frustr
Frustr 14/01/21
EAB

FRAMKVÆMD HNITSETNINGAR

Hnitakerfi: Landshnitakerfi, viðmiðun ISN93

Aðferð og uppruni hnita:

Myndkort Loftmynda ehf. með 50 cm greinihæfni byggt á loftmyndum teknum árin 2011/2017. Nákvæmni 1m.

Skýringar:

Hnit: X hnit jafngildir austurhniti (lengdarbaugur / austurás).
Y hnit jafngildir norðurhniti (breiddarbaugur / norðurás).

Punktur: Hér er sett inn skammstöfun fyrir kennileiti á korti.

Hnitpunktar:

Nr. Punkts	X-hit	Y-hnit	Lýsing
KrHfV	X=302856.5280	Y=615537.7644	Sameiginlegt hnit Kropstaða, Hóls í Firði og Vífilsmýra
KrV-1	X=302823.0356	Y=615540.8372	
KrV-2	X=302814.2254	Y=615584.4028	
KrV-3	X=302789.7444	Y=615592.3150	
KrV-4	X=302782.6675	Y=615603.6325	
KrV-5	X=302779.7728	Y=615618.7419	
KrV-6	X=302778.0354	Y=615647.9147	
KrV-7	X=302779.1133	Y=615687.1958	
KrV-8	X=302773.1149	Y=615707.7690	
KrV-9	X=302759.4448	Y=615724.3464	
KrV-10	X=302741.5021	Y=615734.1594	
KrV-11	X=302728.5633	Y=615750.4614	
KrV-12	X=302711.0940	Y=615772.6885	Eyrartangi
KrV-13	X=302746.1552	Y=615802.1636	Eyrartangi
KKrV	X=302784.6245	Y=615842.8725	Sameiginlegt hnit Kirkjubóls-Kropstaða og Vífilsmýra

Reykjavík, 10/01/21.
Frodeiri 140121
EAB

UNDIRSKRIFTIR

Skipulagsfulltrúi Ísafjarðarbæjar

Heiða Hrund Jack kt. 051178-4759

Eigandi Kirkjubóls í Korpudal

Randgráa v. 10/0121
Páll A.R. Stefánsson

Páll A.R. Stefánsson kt. 230646-4069

Eigandi Vífilsmýra

Frat eyri 140121
TH Einar Örn Björnsson

E.h. Sytru ehf. kt. 620405-1160, Einar Örn Björnsson

Vottar

Ljósundur Johann Kristjánsson
220344-4889

Jónatas Magnússon
060281-5649

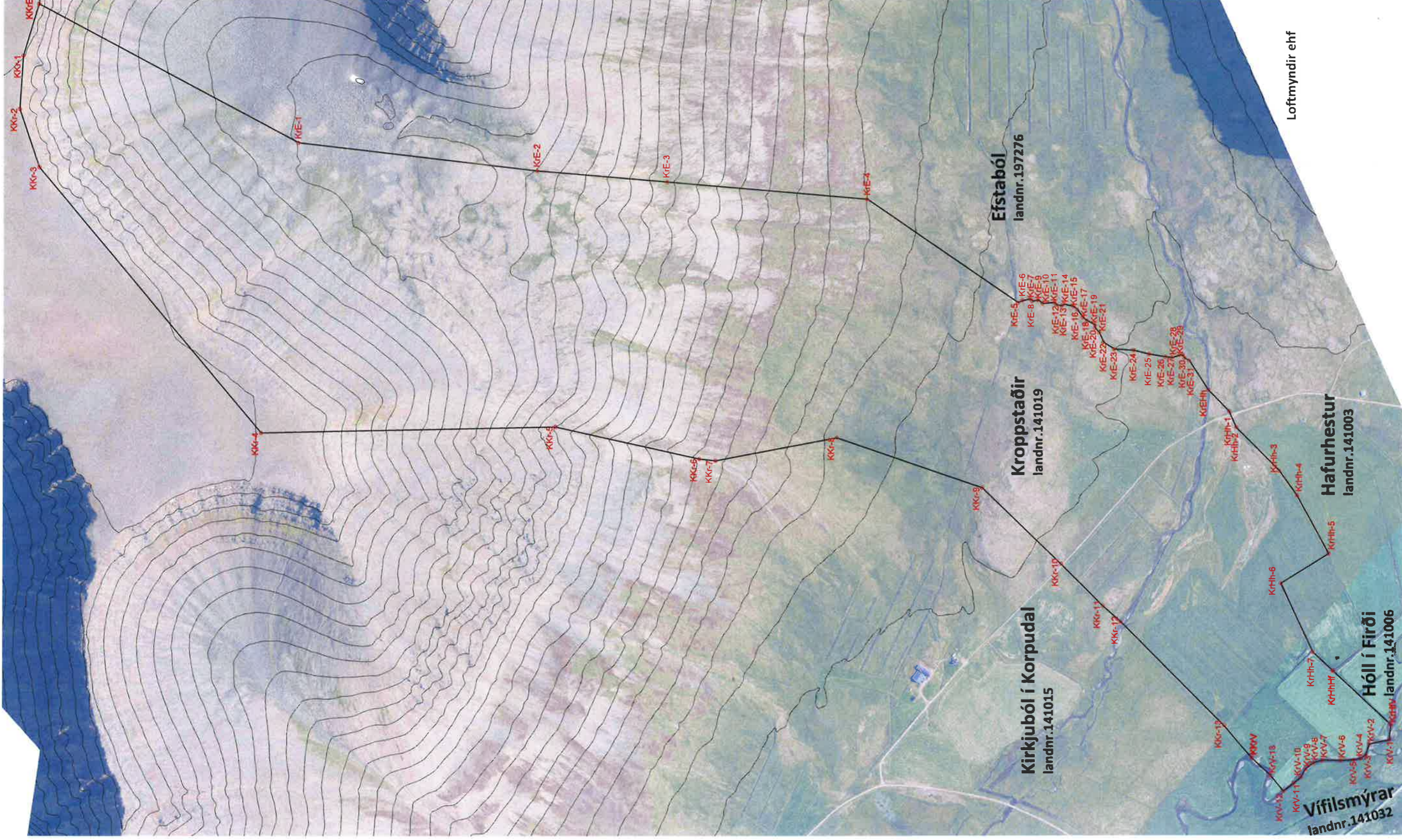

Hnitaskrá

ÍSNET -93

KROPPSTAÐIR - EFASTABÓL		KIRKJUBÓL - KROPPSTAÐIR		KROPPSTAÐIR - VÍFILSMÝRAR		KROPPSTAÐIR - HÖLL Í FIRÐI	
Nr. Punks	X-hit	Nr. Punks	X-hit	Nr. Punks	X-hit	Nr. Punks	X-hit
KKrE	X=304430.4143	KKrE	X=304430.4143	KKrE	X=304430.4143	KKrE	X=304430.4143
KrE-1	X=304128.5331	KKr-1	X=304128.5331	KrE-1	X=304128.5331	KrE-1	X=304128.5331
KrE-2	X=304067.3859	KKr-2	X=304067.3859	KrE-2	X=304067.3859	KrE-2	X=304067.3859
KrE-3	X=304042.7868	KKr-3	X=304042.7868	KrE-3	X=304042.7868	KrE-3	X=304042.7868
KrE-4	X=304005.0000	KKr-4	X=304005.0000	KrE-4	X=304005.0000	KrE-4	X=304005.0000
KrE-5	X=303778.8873	KKr-5	X=303778.8873	KrE-5	X=303778.8873	KrE-5	X=303778.8873
KrE-6	X=303783.3036	KKr-6	X=303783.3036	KrE-6	X=303783.3036	KrE-6	X=303783.3036
KrE-7	X=303786.4704	KKr-7	X=303786.4704	KrE-7	X=303786.4704	KrE-7	X=303786.4704
KrE-8	X=303782.0387	KKr-8	X=303782.0387	KrE-8	X=303782.0387	KrE-8	X=303782.0387
KrE-9	X=303783.9914	KKr-9	X=303783.9914	KrE-9	X=303783.9914	KrE-9	X=303783.9914
KrE-10	X=303776.7281	KKr-10	X=303776.7281	KrE-10	X=303776.7281	KrE-10	X=303776.7281
KrE-11	X=303778.8649	KKr-11	X=303778.8649	KrE-11	X=303778.8649	KrE-11	X=303778.8649
KrE-12	X=303773.8087	KKr-12	X=303773.8087	KrE-12	X=303773.8087	KrE-12	X=303773.8087
KrE-13	X=303771.2157	KKr-13	X=303771.2157	KrE-13	X=303771.2157	KrE-13	X=303771.2157
KrE-14	X=303775.2594	KKr-14	X=303775.2594	KrE-14	X=303775.2594	KrE-14	X=303775.2594
KrE-15	X=303769.8064	KKr-15	X=303769.8064	KrE-15	X=303769.8064	KrE-15	X=303769.8064
KrE-16	X=303763.0980	KKr-16	X=303763.0980	KrE-16	X=303763.0980	KrE-16	X=303763.0980
KrE-17	X=303745.7282	KKr-17	X=303745.7282	KrE-17	X=303745.7282	KrE-17	X=303745.7282
KrE-18	X=303739.5861	KKr-18	X=303739.5861	KrE-18	X=303739.5861	KrE-18	X=303739.5861
KrE-19	X=303729.6276	KKr-19	X=303729.6276	KrE-19	X=303729.6276	KrE-19	X=303729.6276
KrE-20	X=303722.7906	KKr-20	X=303722.7906	KrE-20	X=303722.7906	KrE-20	X=303722.7906
KrE-21	X=303713.6083	KKr-21	X=303713.6083	KrE-21	X=303713.6083	KrE-21	X=303713.6083
KrE-22	X=303691.7476	KKr-22	X=303691.7476	KrE-22	X=303691.7476	KrE-22	X=303691.7476
KrE-23	X=303676.8558	KKr-23	X=303676.8558	KrE-23	X=303676.8558	KrE-23	X=303676.8558
KrE-24	X=303674.2656	KKr-24	X=303674.2656	KrE-24	X=303674.2656	KrE-24	X=303674.2656
KrE-25	X=303665.6942	KKr-25	X=303665.6942	KrE-25	X=303665.6942	KrE-25	X=303665.6942
KrE-26	X=303659.8610	KKr-26	X=303659.8610	KrE-26	X=303659.8610	KrE-26	X=303659.8610
KrE-27	X=303657.9998	KKr-27	X=303657.9998	KrE-27	X=303657.9998	KrE-27	X=303657.9998
KrE-28	X=303663.7055	KKr-28	X=303663.7055	KrE-28	X=303663.7055	KrE-28	X=303663.7055
KrE-29	X=303663.8093	KKr-29	X=303663.8093	KrE-29	X=303663.8093	KrE-29	X=303663.8093
KrE-30	X=303656.8279	KKr-30	X=303656.8279	KrE-30	X=303656.8279	KrE-30	X=303656.8279
KrE-31	X=303651.2935	KKr-31	X=303651.2935	KrE-31	X=303651.2935	KrE-31	X=303651.2935
KrEHh	X=303587.3860	KKrEHh	X=303587.3860	KrEHh	X=303587.3860	KrEHh	X=303587.3860
KROPPSTAÐIR - HAFURHESTUR		KROPPSTAÐIR - HÖLL Í FIRÐI		KROPPSTAÐIR - HÖLL Í FIRÐI		KROPPSTAÐIR - HÖLL Í FIRÐI	
Nr. Punks	X-hit	Nr. Punks	X-hit	Nr. Punks	X-hit	Nr. Punks	X-hit
KrEHh	X=303587.3860	KrEHh	X=303587.3860	KrEHh	X=303587.3860	KrEHh	X=303587.3860
KrHh-1	X=303540.9891	KrHh-1	X=303540.9891	KrHh-1	X=303540.9891	KrHh-1	X=303540.9891
KrHh-2	X=303505.9487	KrHh-2	X=303505.9487	KrHh-2	X=303505.9487	KrHh-2	X=303505.9487
KrHh-3	X=303410.5453	KrHh-3	X=303410.5453	KrHh-3	X=303410.5453	KrHh-3	X=303410.5453
KrHh-4	X=303356.7396	KrHh-4	X=303356.7396	KrHh-4	X=303356.7396	KrHh-4	X=303356.7396
KrHh-5	X=303230.0000	KrHh-5	X=303230.0000	KrHh-5	X=303230.0000	KrHh-5	X=303230.0000
KrHh-6	X=303165.2963	KrHh-6	X=303165.2963	KrHh-6	X=303165.2963	KrHh-6	X=303165.2963
KrHh-7	X=303016.0741	KrHh-7	X=303016.0741	KrHh-7	X=303016.0741	KrHh-7	X=303016.0741
KrHhHf	X=302974.7255	KrHhHf	X=302974.7255	KrHhHf	X=302974.7255	KrHhHf	X=302974.7255
KROPPSTAÐIR - VÍFILSMÝRAR		KROPPSTAÐIR - VÍFILSMÝRAR		KROPPSTAÐIR - VÍFILSMÝRAR		KROPPSTAÐIR - VÍFILSMÝRAR	
Nr. Punks	X-hit	Nr. Punks	X-hit	Nr. Punks	X-hit	Nr. Punks	X-hit
KrHV	X=302856.5280	KrHV	X=302856.5280	KrHV	X=302856.5280	KrHV	X=302856.5280
KrV-1	X=302823.0356	KrV-1	X=302823.0356	KrV-1	X=302823.0356	KrV-1	X=302823.0356
KrV-2	X=302814.2254	KrV-2	X=302814.2254	KrV-2	X=302814.2254	KrV-2	X=302814.2254
KrV-3	X=302789.7444	KrV-3	X=302789.7444	KrV-3	X=302789.7444	KrV-3	X=302789.7444
KrV-4	X=302782.6675	KrV-4	X=302782.6675	KrV-4	X=302782.6675	KrV-4	X=302782.6675
KrV-5	X=302779.7278	KrV-5	X=302779.7278	KrV-5	X=302779.7278	KrV-5	X=302779.7278
KrV-6	X=302778.0354	KrV-6	X=302778.0354	KrV-6	X=302778.0354	KrV-6	X=302778.0354
KrV-7	X=302779.1133	KrV-7	X=302779.1133	KrV-7	X=302779.1133	KrV-7	X=302779.1133
KrV-8	X=302773.1149	KrV-8	X=302773.1149	KrV-8	X=302773.1149	KrV-8	X=302773.1149
KrV-9	X=302759.4448	KrV-9	X=302759.4448	KrV-9	X=302759.4448	KrV-9	X=302759.4448
KrV-10	X=302741.5021	KrV-10	X=302741.5021	KrV-10	X=302741.5021	KrV-10	X=302741.5021
KrV-11	X=302728.5633	KrV-11	X=302728.5633	KrV-11	X=302728.5633	KrV-11	X=302728.5633
KrV-12	X=302711.0940	KrV-12	X=302711.0940	KrV-12	X=302711.0940	KrV-12	X=302711.0940
KrV-13	X=302746.1552	KrV-13	X=302746.1552	KrV-13	X=302746.1552	KrV-13	X=302746.1552
KrV	X=302784.6245	KrV	X=302784.6245	KrV	X=302784.6245	KrV	X=302784.6245
KIRKJUBÓL - KROPPSTAÐIR		KIRKJUBÓL - KROPPSTAÐIR		KIRKJUBÓL - KROPPSTAÐIR		KIRKJUBÓL - KROPPSTAÐIR	
Nr. Punks	X-hit	Nr. Punks	X-hit	Nr. Punks	X-hit	Nr. Punks	X-hit
KKrE	X=304430.4143	KKrE	X=304430.4143	KKrE	X=304430.4143	KKrE	X=304430.4143
KKr-1	X=304317.8788	KKr-1	X=304317.8788	KKr-1	X=304317.8788	KKr-1	X=304317.8788
KKr-2	X=304201.5189	KKr-2	X=304201.5189	KKr-2	X=304201.5189	KKr-2	X=304201.5189
KKr-3	X=304074.6980	KKr-3	X=304074.6980	KKr-3	X=304074.6980	KKr-3	X=304074.6980
KKr-4	X=303995.4578	KKr-4	X=303995.4578	KKr-4	X=303995.4578	KKr-4	X=303995.4578
KKr-5	X=303508.6580	KKr-5	X=303508.6580	KKr-5	X=303508.6580	KKr-5	X=303508.6580
KKr-6	X=303438.3902	KKr-6	X=303438.3902	KKr-6	X=303438.3902	KKr-6	X=303438.3902
KKr-7	X=303434.6677	KKr-7	X=303434.6677	KKr-7	X=303434.6677	KKr-7	X=303434.6677
KKr-8	X=303484.3258	KKr-8	X=303484.3258	KKr-8	X=303484.3258	KKr-8	X=303484.3258
KKr-9	X=303374.8185	KKr-9	X=303374.8185	KKr-9	X=303374.8185	KKr-9	X=303374.8185
KKr-10	X=303208.3972	KKr-10	X=303208.3972	KKr-10	X=303208.3972	KKr-10	X=303208.3972
KKr-11	X=303116.7386	KKr-11	X=303116.7386	KKr-11	X=303116.7386	KKr-11	X=303116.7386
KKr-12	X=303082.3282	KKr-12	X=303082.3282	KKr-12	X=303082.3282	KKr-12	X=303082.3282
KKr-13	X=302855.3148	KKr-13	X=302855.3148	KKr-13	X=302855.3148	KKr-13	X=302855.3148
KKrV	X=302784.6245	KKrV	X=302784.6245	KKrV	X=302784.6245	KKrV	X=302784.6245

Reyfjörðs 10/10/20
Þurst - 14/12
Floðs

Uppruni hnita: Myndkort Loftmynda ehf. með 50cm greiningarhæfni byggt á loftmyndum teknum árin 2011/2017

Kroppstaðir

Afstöðuuppdráttur landamerki

Mælikvarði: 1:8000
 Teiknað: JGM
 Yfirfarið: HP

Frumstærð blaðs: A3
 Verknr: 20-23
 Dagsetn.útgáfu: 27.12.2020

Hugrún Þorsteinsdóttir
 hugrun@m11.is
 Jón Grétar Magnússon
 jon@m11.is



M11 | TEIKNISTOFA